

**OUVIR,
UNIR,
AGIR.**

**FIESC. ENTENDER PARA ATENDER
A INDÚSTRIA CATARINENSE.**

**CONTE
com a
GENTE**

FIESC
A FORÇA DA INDÚSTRIA CATARINENSE

OS DADOS DE 2016 COMPROVAM O COMPROMETIMENTO DA FIESC E DAS SUAS ENTIDADES COM A INDÚSTRIA E O TRABALHADOR CATARINENSE.

Criadas, dirigidas e mantidas pela Indústria de Santa Catarina, a FIESC e suas Entidades, CIESC, SESI, SENAI e IEL, constituem importante instrumento para aumento da competitividade da indústria e para a geração de desenvolvimento para o nosso estado. Com modelo de governança reconhecido mundialmente, as Entidades, ligadas à Indústria, possuem histórico de importante função prestada ao País com seus serviços conduzidos de forma transparente e eficiente.

AMBIENTE INSTITUCIONAL

- Desenvolvimento Associativo: **6.258** indústrias associadas
- Melhores Práticas Sindicais: **12** sindicatos premiados
- Ações de Internacionalização: **527** indústrias atendidas
- Certificados de Origem: **15.763** emissões
- Câmaras Especializadas e Comitês Estratégicos: **47** reuniões
- Atestados de Inexistência de Produção Estadual: **1.850** emissões
- Bolsas de Resíduos (BRFIESC): **168** empresas cadastradas
- Negociações Coletivas: **60** concluídas por acordo
- Guia da Indústria de SC: **442** assinaturas
- Portal Indústria SC (e-commerce): **588** adesões de indústrias

TECNOLOGIA E INOVAÇÃO

- Abordagem Articulada da Inovação: **11.406** horas
- Inovação Pesquisa Aplicada: **137.143** horas
- Gestão Empresarial: **3.220** horas
- Gestão e Processo Produtivo: **56.241** horas
- Serviços Especializados: **11.938** horas
- Metrologia: **157.725** horas
- Ensaios Metrológicos: **246.093** ensaios

NÚMEROS DA INDÚSTRIA CATARINENSE

30,3%
DE PARTICIPAÇÃO
NO PIB DO ESTADO

34,6%
DOS TRABALHADORES
CATARINENSES

41,1%
DA ENERGIA ELÉTRICA
CONSUMIDA EM SC

57%
DO TOTAL DE
EXPORTAÇÕES DO ESTADO

EDUCAÇÃO

- Movimento SC pela Educação: **2.279** signatários
- Matrículas: **251.609** matrículas no total
- Educação Infantil e Fundamental: **3.048** matrículas
- Ensino Médio: **3.627** matrículas
- Cursos Técnicos: **14.413** matrículas
- Aprendizagem Industrial: **15.156** matrículas
- Qualificação e Aperfeiçoamento Profissional: **83.596** matrículas
- Cursos de Graduação: **2.304** matrículas
- Pós-graduação: **757** matrículas
- Extensão Profissional: **68** matrículas
- Educação de Jovens e Adultos: **34.951** matrículas
- Educação Continuada: **89.594** matrículas
- Estágios: **7.948** TCEs
- Desenvolvimento de Carreira: **3.283** matrículas
- Educação Empresarial: **765** matrículas

SAÚDE E SEGURANÇA

- Refeições Saudáveis: **90.213** refeições/dia
- Vacinas: **418.144** doses
- Odontologia: **412.595** procedimentos
- Centro de Promoção da Saúde: **30.363** atendimentos
- Farmácia: **505.217** atendimentos/mês
- Saúde e Segurança: **429.339** trabalhadores atendidos

766
TOTAL DE EMPREGOS

R\$ 8,7 bi
ARRECADAÇÃO (ICMS E IPI)

52.144
TOTAL DE INDÚSTRIAS EM SC

NÚMERO DE INDÚSTRIAS E EMPREGOS Fonte: RAIS 2015 - MTE Ministério do Trabalho e Emprego. ENERGIA ELÉTRICA Fonte: Celesc - Centrais Elétricas de Santa Catarina. IMPOSTOS Fonte: Secretaria da Receita Federal e Sefaz-SC - Secretaria do Estado da Fazenda de Santa Catarina. EMPREGOS GERADOS EM 2016 Fonte: Caged - Cadastro Geral de Empregados e Desempregados MTE - Ministério do Trabalho e Emprego. EXPORTAÇÕES 2016 Fonte: MDIC - Ministério do Desenvolvimento, Indústria e Comércio Exterior. PARTICIPAÇÃO NO PIB 2014 Fonte: IBGE - Instituto Brasileiro de Geografia e Estatística. DADOS AMBIENTE INSTITUCIONAL, EDUCAÇÃO, QUALIDADE DE VIDA E TECNOLOGIA E INOVAÇÃO, Fonte: Coplac - Coordenadoria de Planejamento e Controle da Gestão - FIESC.



**FIESC. ENTENDER PARA ATENDER
A INDÚSTRIA CATARINENSE.**



FIESC FEDERAÇÃO DAS INDÚSTRIAS DO ESTADO DE SANTA CATARINA

Criada em 1950, a FIESC trabalha para aperfeiçoar constantemente o setor industrial. Para isso, congrega os sindicatos das indústrias e busca desenvolver e articular ações voltadas à representatividade e à defesa dos interesses da indústria catarinense, e apoia a formulação de políticas públicas e projetos para o estado em busca de maior competitividade para o setor.

ÁREAS DE ATUAÇÃO

- Representação
- Desenvolvimento
- Competitividade
- Internacionalização
- Defesa de Interesses



CIESC

CENTRO DAS INDÚSTRIAS DO ESTADO DE SANTA CATARINA

O CIESC tem como principais atribuições coordenar e defender, de forma articulada com a FIESC, os interesses das indústrias e promover a difusão de conhecimentos essenciais à competitividade do setor produtivo. O CIESC oferece soluções empresariais em serviços e produtos por meio de uma rede sólida e representativa de parceiros.

ÁREAS DE ATUAÇÃO

Associativismo
Benefícios Empresariais
Articulação de Negócios
Informações Industriais

PRODUTOS E SERVIÇOS PARA A INDÚSTRIA

AMBIENTE DE NEGÓCIOS VIRTUAL INDÚSTRIA SC
Vitrine Virtual para as indústrias catarinenses ampliarem seus negócios por meio do e-commerce.

GUIA DA INDÚSTRIA CATARINENSE
O Guia é o cadastro mais completo do setor industrial catarinense, reúne informações das indústrias de Santa Catarina e de fornecedores para a cadeia produtiva.

INDÚSTRIAPREV
Plano instituído de previdência complementar exclusivo para os empresários, dirigentes e trabalhadores da indústria catarinense.

SOLUÇÕES EMPRESARIAIS
Oferta de soluções empresariais por meio de parceiros certificados.

IEL

INSTITUTO EUVALDO LODI DE SANTA CATARINA

Com mais de 45 anos de atuação, o IEL atua como agente de integração e realiza capacitações e consultorias para as empresas visando ao aumento de sua competitividade. Responsável pela articulação entre o setor produtivo, as agências de fomento e as instituições de ensino e pesquisa, o IEL oferece soluções em educação e inovação e gestão para as empresas catarinenses.

SOLUÇÕES PARA A INDÚSTRIA

EDUCAÇÃO

ESTÁGIO E DESENVOLVIMENTO DE CARREIRA

Atua como agente de integração, oportunizando às empresas a descoberta de novos talentos e futuros profissionais que levem conhecimento técnico e qualificado, e práticas inovadoras.

- Programa Estágio Responsável
- Capacitação de Supervisores de Estágio
- Programa Profissional do Futuro
- Consultorias Especializadas

EDUCAÇÃO EMPRESARIAL

O IEL realiza programas e capacitações com o objetivo de renovar o pensamento empresarial e desenvolver o potencial inovador dos participantes.

- Capacitação Empresarial
- Programa Internacional de Educação Executiva

INOVAÇÃO E GESTÃO

GESTÃO DA INOVAÇÃO

Realiza consultorias que atuam na ampliação da capacidade inovadora das empresas catarinenses, sistematizando o processo da inovação, auxiliando na captação de recursos e na inserção de talentos para o desenvolvimento de projetos de inovação.

- Gestão Integrada de Inovação
- Elaboração de Projetos de Inovação Tecnológica
- Programa Inova Talentos

GESTÃO EMPRESARIAL

Consultoria focada na melhoria da gestão de coletivos empresariais, priorizando e implementando ações para alavancar a produtividade das empresas.

- Programa de Encadeamento Produtivo

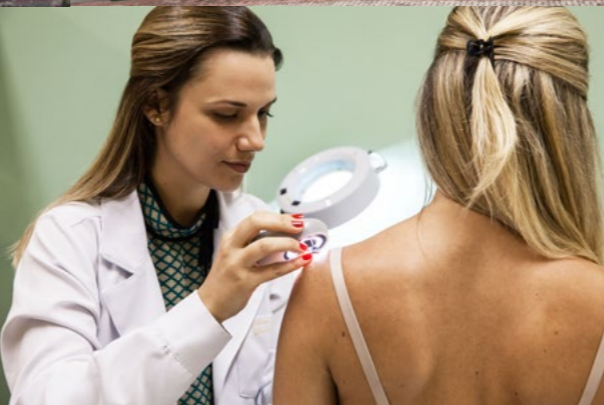

SESI

SERVIÇO SOCIAL DA INDÚSTRIA DE SANTA CATARINA

Com mais de 60 anos de experiência, o Sesi atua para melhorar a vida das pessoas por meio de soluções em segurança, saúde e educação. Estudos têm mostrado que trabalhadores saudáveis, seguros e satisfeitos produzem mais.

Alinhado às demandas industriais, o Sesi tem focado seu portfólio em produtos e serviços que promovam ambientes seguros na indústria e que estimulem a adoção de um estilo de vida mais saudável pelos trabalhadores.

540.180
TRABALHADORES ATENDIDOS

575.249
PROCEDIMENTOS DE REABILITAÇÃO, ENFERMAGEM E ODONTOLOGIA

134.591
CONSULTAS REALIZADAS (MÉDICAS, ODONTOLÓGICAS E OCUPACIONAIS)

319.990
DOSES DE VACINAS APLICADAS EM TRABALHADORES E DEPENDENTES

222
UNIDADES FIXAS

68
UNIDADES MÓVEIS

34.951
MATRÍCULAS EM EDUCAÇÃO DE JOVENS E ADULTOS - (EJA) E NO PROGRAMA DE EDUCAÇÃO BÁSICA ARTICULADA COM EDUCAÇÃO PROFISSIONAL

2.780
MATRÍCULAS EM EDUCAÇÃO BÁSICA

1.983
MATRÍCULAS EM CRECHES

108.274
MATRÍCULAS EM CURSOS DE EDUCAÇÃO CONTINUADA

SOLUÇÕES PARA A INDÚSTRIA

QUALIDADE DE VIDA

Estimula os trabalhadores a adotarem uma vida mais ativa e saudável, promovendo atividades para informar, motivar e oportunizar a melhoria de hábitos e comportamentos.

PROMOÇÃO DA SAÚDE E BEM-ESTAR:

- Sesi Corridas do Bem
- Campanha de Vacinação Contra a Gripe
- Sesi Esporte
- Sesi Ginástica na Empresa
- Sesi Academia
- Sesi Instalações
- Gestão de Eventos em Qualidade de Vida
- Clube de Atividade Física
- Odontologia
- Nutrição em Jogo
- Grupo de Emagrecimento Saudável
- Sesi Aventura
- Gerenciamento de Estresse
- Programa de Prevenção ao Uso de Drogas no Trabalho
- Farmácia
- Serviços de Alimentação e Nutrição
- Gestão Integrada da Saúde
- Gestão de Benefícios

SEGURANÇA E SAÚDE NO TRABALHO

Apoia a indústria para que ela tenha acesso às melhores medidas de proteção e promoção da segurança do trabalhador e, também, proporciona serviços de assistência para o bem-estar.

- Programas de Prevenção de Acidentes e de Controle Médico Ocupacional
- Laudos Técnicos para Verificação de Condições Insalubres e Perigosas
- Assessoria Técnica
- Exames Complementares
- Análise Ergonômica do Trabalho
- Curso para Formação de Cipeiros

EDUCAÇÃO

Prioriza a redução do déficit de escolaridade do trabalhador, oportunizando o acesso ao conhecimento formal e ao desenvolvimento de competências pessoais e produtivas.

- Educação Infantil – Creche
- Educação Básica – Ensino Fundamental
- Educação de Jovens e Adultos – EJA
- Educação Básica Articulada com Educação Profissional – EBEP
- Educação Inclusiva
- Sesi Ciências
- Sesi Matemática
- Sesi Robótica
- Indústria do Conhecimento
- Educação Corporativa
- Desenvolvimento de Líderes

INSTITUTO SESI DE INOVAÇÃO EM TECNOLOGIAS PARA A SAÚDE

A fim de ampliar a oferta de qualidade de vida, bem-estar e saúde para os trabalhadores da indústria e seus dependentes, o Sesi atua também na área da Inovação, por meio do Instituto Sesi de Inovação em Tecnologias para a Saúde.



SENAI

SERVIÇO NACIONAL DE APRENDIZAGEM INDUSTRIAL DE SANTA CATARINA

O SENAI é a maior rede de educação profissional do mundo. Em Santa Catarina, foi criado em 1954 e já superou a marca de 2 milhões de matrículas em cursos de educação profissional ao longo de sua história.

A educação profissional, aliada aos serviços técnicos e tecnológicos e à inovação, promove condições ideais para o desenvolvimento das indústrias e a ampliação de sua competitividade, por isso o SENAI também estimula a inovação e tecnologia por meio de seus Institutos e sua rede de Laboratórios de Metrologia, a maior rede acreditada pelo Inmetro no País.

120.073
MATRÍCULAS NO TOTAL

116.446
MATRÍCULAS EM
EDUCAÇÃO PROFISSIONAL

37.411
MATRÍCULAS EM
CURSOS A DISTÂNCIA

66
UNIDADES
FIXAS

23
UNIDADES
MÓVEIS

SOLUÇÕES PARA A INDÚSTRIA

EDUCAÇÃO

O SENAI oferece uma série de cursos e programas que podem ser customizados conforme a necessidade de cada empresa. O portfólio, repleto de conhecimentos técnicos, é composto por cursos presenciais ou a distância.

- Cursos de Curta Duração
- Aprendizagem Industrial
- Ensino Médio articulado com Educação Profissional
- Cursos Técnicos
- Graduação e Graduação Tecnológica
- Pós-graduação
- Extensão Profissional

CONSULTORIAS EM TECNOLOGIA

O SENAI oferece consultoria em tecnologia, que consiste em trabalhos de diagnóstico, soluções de problemas e recomendações no campo do processo de produção de produtos e da execução de serviços, visando à melhoria de sua qualidade, produtividade e competitividade dos seus negócios. Essas consultorias são prestadas nas áreas de:

- Processo Produtivo
- Gestão Empresarial
- Atendimento a Legislações, Normas e Regulamentos Técnicos

PESQUISA, DESENVOLVIMENTO E INOVAÇÃO

Correspondem ao uso do conhecimento técnico científico para a criação ou o aprimoramento de novos materiais, equipamentos, produtos, processos e sistemas.

SERVIÇOS TÉCNICOS ESPECIALIZADOS

O SENAI realiza serviços direcionados para áreas específicas da Indústria e que possuem uma rotina já padronizada, preferencialmente fundamentada em normas técnicas ou em procedimentos sistematizados.

INSTITUTOS SENAI DE INOVAÇÃO E TECNOLOGIA

1. Instituto SENAI de Tecnologia em Alimentos e Bebidas
2. Instituto SENAI de Tecnologia Ambiental
3. Instituto SENAI de Tecnologia em Automação e TIC
4. Instituto SENAI de Tecnologia em Eletroeletrônica
5. Instituto SENAI de Tecnologia em Logística
6. Instituto SENAI de Tecnologia em Materiais
7. Instituto SENAI de Tecnologia Têxtil, Vestuário e Design
8. Instituto SENAI de Inovação em Laser
9. Instituto SENAI de Inovação em Sistemas de Manufatura
10. Instituto SENAI de Inovação em Sistemas Embarcados

METROLOGIA

O SENAI possui a maior rede de laboratórios de ensaio do estado, certificados por importantes instituições, como o Inmetro e o Ministério da Agricultura, Pecuária e Abastecimento – MAPA.

1. Laboratório de Análises de Águas e Efluentes – LANAE
2. Laboratório de Análises de Alimentos Físico-Químico – LANAL Físico-Químico
3. Laboratório de Análises de Alimentos Microbiologia – LANAL Microbiologia
4. Laboratório de Análises e Amostragem de Emissões Atmosféricas – LANAT
5. Laboratório de Análises Têxteis e do Vestuário – LANTEVE
6. Laboratório de Desenvolvimento e Caracterização de Materiais – LDCM
7. Laboratório de Ensaio Cerâmicos de Tijucas – LECET
8. Laboratório de Ensaio de Cerâmica Vermelha – LECEV
9. Laboratório de Ensaio Físicos Têxteis – LAFITE Físico
10. Laboratório de Ensaio Químicos Têxteis – LAFITE Químico
11. Laboratório de Tecnologia de Bebidas – LATEB
12. Laboratório de Tecnologia de Madeira e Mobiliário – LTMM
13. Laboratório de Tecnologia e Caracterização Mecânica – LATECME
14. PEP Águas e Efluentes
15. PEP Alimentos

fiesc.com.br



FIESC

FIESC - CIESC - SESI - SENAI - IEL

Federação das Indústrias do Estado de Santa Catarina

fiesc.com.br - 0800 48 1212 - faleconosco@fiesc.com.br

Rodovia Admar Gonzaga, 2765 - Itacorubi - 88034-001 - Florianópolis - SC